

La foto del mese

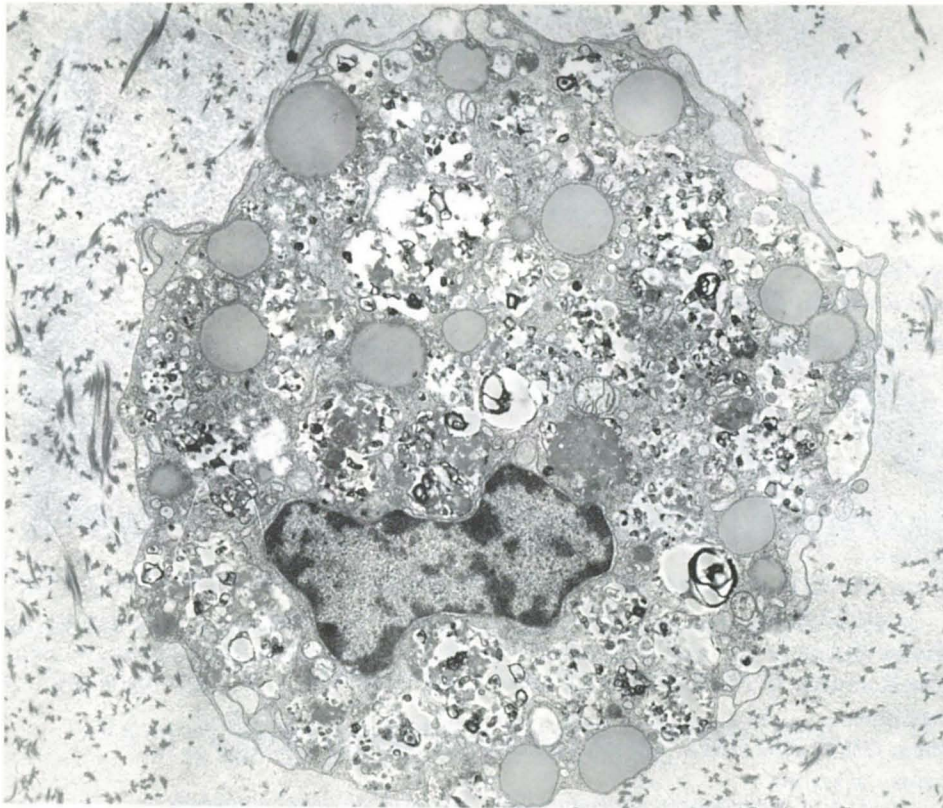

Morfologia urinaria (TEM x 3800)

Negli ultimi anni la ricerca e l'identificazione dei macrofagi nelle urine, indice di sicura flogosi a livello delle vie urinarie, ha assunto un ruolo molto importante sia dal punto di vista diagnostico che prognostico.

È quindi importante che l'operatore conosca la morfologia di questi elementi e la loro ultrastruttura onde poterli identificare con sicurezza.

N. Di Paolo, L. Capotondo